GUY HOQUET Votre fiche bien Achat à ASNIERES SUR SEINE 92600

ASNIERES MICHELET- CAYRON / MAISON 115 m² habitable

ASNIERES SUR SEINE 92600

999 500 € *

* 999 500 € honoraires inclus
980 000 € Hors Honoraires
Honoraires : 1.99% TTC à la charge de l'acquéreur.

Guy HOQUET BOIS COLOMBES
30 Rue d'Estienne d'Orves
92270 Bois-Colombes

0147840404

ASNIERES MICHELET- CAYRON / MAISON 115 m² habitable

ASNIERES/ au calme d' une petite rue. Maison entièrement rénovée. Sur une parcelle de 200 m² , elle comprend au rdc: séjour exposé sud, cuisine, arrière cuisine, salle de bains avec wc ; à l' étage deux grandes chambres avec penderies et salle d' eau avec wc.; chambre mansardée sous les combes. Sous-sol . Jardin à l' avant et sur le coté de la cuisine. Les surfaces: 89.61 m² carrez, hors carrez 25 m² , surface totale utile 120 m², BOX14.4 m², cave 12 m². GARE ET FUTUR METRO M 15 A 10 MIN, METRO à 12 MIN. NOMBREUX COMMERCES. ECOLES A PROXIMITE. BON DPE. CALME AU RDV POUR CETTE MAISON ...

115 m² | 5 pièce(s) | 3 chambres

Fiche technique du bien

Exposition	Sud
Distance Commerces	0.2 km

Accès Ecole	1 min
Accès Gare	8 min
Bien en copropriété	Non
Surface séjour	28.56 m2
Jardin	Oui
Vis-à-vis	Non
Assainissement	Tout à l'égout
Date ERP	2025-04-28 14:55:28
Diagnostic Energétique	Oui
Conso Energ	92 kWh/m2 par an

Bilan énergétique

DPE non communiqué

GES non communiqué

Photos du bien

GUY HOQUET
ILS RETROUVENT
LE CHEMIN DE L'ÉCOLE,
VOUS CELUI DE
VOS PROJETS IMMOBILIERS !

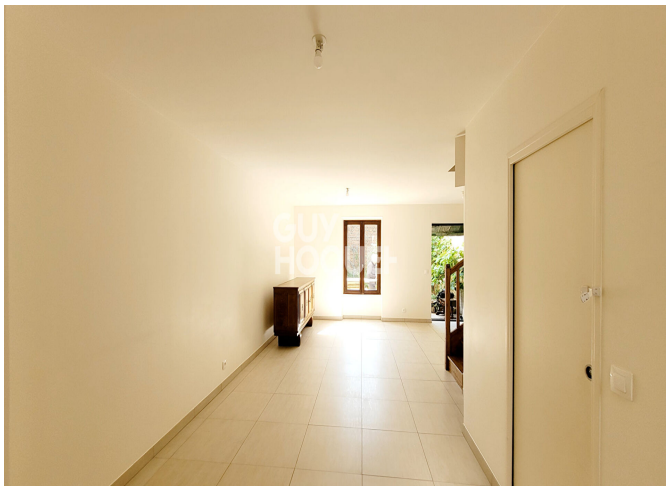

GUY
HOQUET

GUY
HOQUET

GUY
HOQUET